SITUACE 1:250

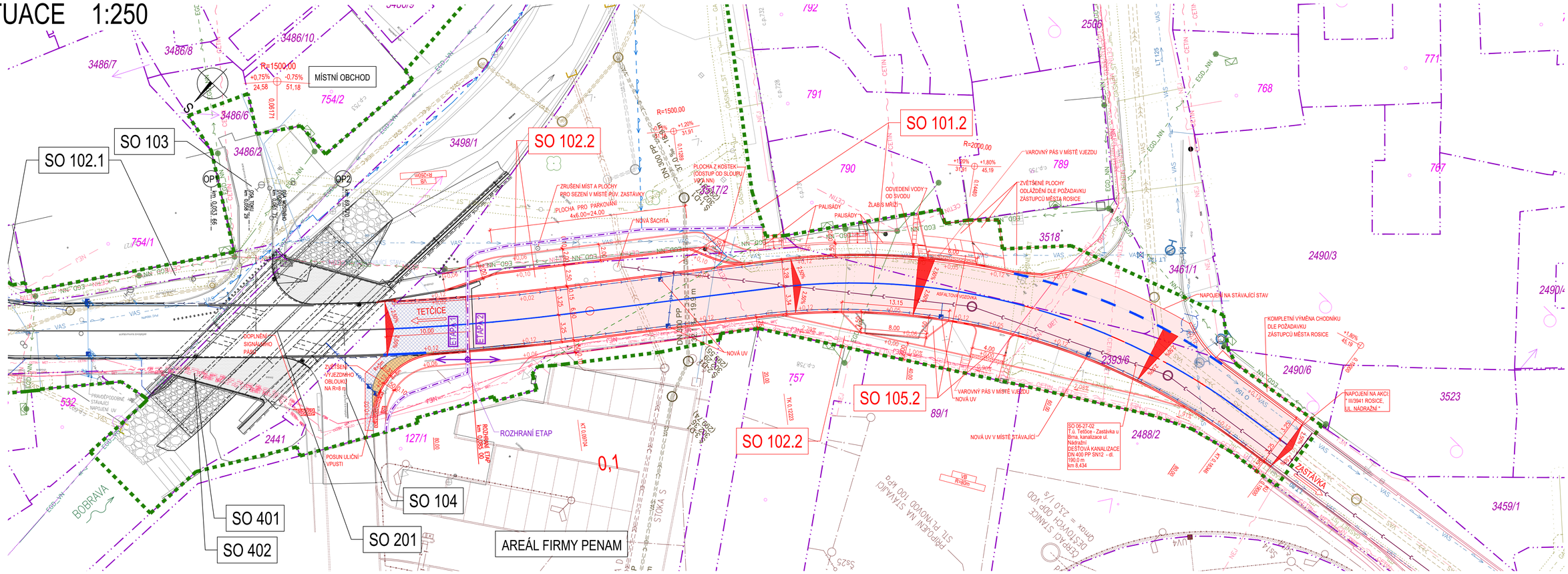

LEGENDA ČAR A INŽENÝRSKÝCH SÍTÍ

- DOČASNÝ ZÁBOR
- DOČASNÝ ZÁBOR VEDENÝ PO HRANICI POZEMKŮ
- HRANICE PARCEL
- 1015/5 ČÍSLA PARCEL
- VODOROVNÉ DOPRAVNÍ ZNAČENÍ
- STROMY
- STROMY, KTERÉ BUDOU KÁCENÉ V RÁMCI ÚDRŽBOVÝCH PRACÍ (JEJICH KÁCENÍ NENÍ SOUČÁSTÍ STAVBY)

- NOVÝ STAV
- VAS — VODÁRENSKÁ AKCIOVÁ SPOLEČNOST, a.s. Divize Brno-venkov – VODOVOD
- VAS — VODÁRENSKÁ AKCIOVÁ SPOLEČNOST, a.s. Divize Brno-venkov – GRAVITAČNÍ JEDNOTNÁ KANALIZACE
- MĚSTO ROSICE – GRAVITAČNÍ DEŠŤOVÁ KANALIZACE
- VAS — VODÁRENSKÁ AKCIOVÁ SPOLEČNOST, a.s. Divize Brno-venkov – GRAVITAČNÍ STOKA ZRUŠENÁ
- VAS — VODÁRENSKÁ AKCIOVÁ SPOLEČNOST, a.s. Divize Brno-venkov – GRAVITAČNÍ SPLAŠKOVÁ STOKA
- EGD_NN — EG.D, a.s. – NADZEMNÍ VEDENÍ NN
- EGD_NN — EG.D, a.s. – PODZEMNÍ VEDENÍ NN
- EGD_VN — EG.D, a.s. – NADZEMNÍ VEDENÍ VN
- GASNET_ST — GasNet, s.r.o. – PODZEMNÍ VEDENÍ STL PLYNOVODU
- GASNET_NT — GasNet, s.r.o. – PODZEMNÍ VEDENÍ NTL PLYNOVODU
- PLÁNOVANÁ KANALIZACE (PK ŠVESTKA)
- RUŠENÁ KANALIZACE (PK ŠVESTKA)
- PLÁNOVANÁ KANALIZACE (PK ŠVESTKA)
- PENAM, a.s. – PROVEDENÉ/PLÁNOVANÉ STAVBY
- DEŠŤOVÁ KANALIZACE, SO 06-27-02 T.ú. Tetčice – Zastávka u Brna, kanalizace ul. Nádražní
- CETIN — CETIN a.s. – NADZEMNÍ VEDENÍ SEK
- CETIN– MET — CETIN a.s. – PODZEMNÍ METALICKÉ VEDENÍ SEK
- CETIN– OPT — CETIN a.s. – PODZEMNÍ OPTICKÉ VEDENÍ SEK
- NEJ — Nej.cz s.r.o. – ZEMNÍ KOAXIÁLNÍ VEDENÍ
- NEJ — Nej.cz s.r.o. – ZEMNÍ OPTICKÉ VEDENÍ

LEGENDA OBJEKTŮ

SO 101.1 – Úprava silnice III/3941, Etapa 1
SO 101.2 – Úprava silnice III/3941, Etapa 2
SO 102.1 – Chodníky podél hlavní trasy, Etapa 1
SO 102.2 – Chodníky podél hlavní trasy, Etapa 2
SO 103 – Napojení chodníku a vjezd u místního obchodu (POUZE Etapa 1)
SO 104 – Vjezd k areálu PENAM (POUZE Etapa 1)
SO 105.1 – Vjezdy k nemovitostem, Etapa 1
SO 105.2 – Vjezdy k nemovitostem, Etapa 2
SO 182.1 – Dopravně inženýrská opatření, Etapa 1
SO 182.2 – Dopravně inženýrská opatření, Etapa 2
SO 201 – Most ev.č. 3941-1 Rosice (POUZE Etapa 1)
SO 202 – Provizorium pro zásobování průmyslového areálu (POUZE Etapa 1)
SO 301 – Provizorní přepojení vodovodu (POUZE Etapa 1)
SO 401 – Kabely CETIN (POUZE Etapa 1)
SO 402 – Kabely NEJ (POUZE Etapa 1)

LEGENDA PLOCH

- ASFALTOVÁ VOZOVKA
- ASFALTOVÁ VOZOVKA – NAPOJENÍ NA ETAPU 1
- NAPOJENÍ SO 101 NA ROZHRANÍ ETAP
- ETAPA 1
- ETAPA 2 — ROZHRANÍ ETAP

D
SO 101.2

SOUŘADNICOVÝ SYSTÉM : JTSK
VÝŠKOVÝ SYSTÉM : Bpv

INVESTOR: Správa a údržba silnic Jihomoravského kraje, příspěvková organizace kraje, Žerotínovo náměstí 449/3, 602 00 Brno			
VEDOUCÍ PROJEKTANT	Ing. Martin ŘEHULKA		PROJEKČNÍ KANCELÁŘ PRIS spol. s r. o. OSOVÁ 20, 625 00 BRNO
ZODPOVĚDNÝ PROJEKTANT	Ing. Svatopluk ZOBEK		
VYPRACOVAL	Ing. Svatopluk ZOBEK		
KONTROLOVAL	Ing. Jiří ŠRUBAŘ		
KRAJ: JIHOMORAVSKÝ	INVESTOR : SÚS JMK, p.o.k.	DATUM	6/2024
NÁZEV AKCE: III/3941 Rosice most 3941-1, Etapa 2		FORMÁT	8 A4
		MĚŘÍTKO	1:250
		ÚČEL	PDPS
SO 101.2 Úprava silnice III/3941		ČÍS. ZAKÁZKY	19059
		ARCHIVNÍ ČÍS.	101.2_02_SIT.dwg
NÁZEV PŘÍLOHY: SITUACE		ČÍS. SOUPRAVY	PŘÍLOHA 2